

Estratto CATASTALE
 fgl 40 - saint christofe
 scala 1:1000

F1 - Area a bassa pericolosità
 Ambiti inedificabili - Art. 35 L.r. 11/98 franco
 scala 1:2000

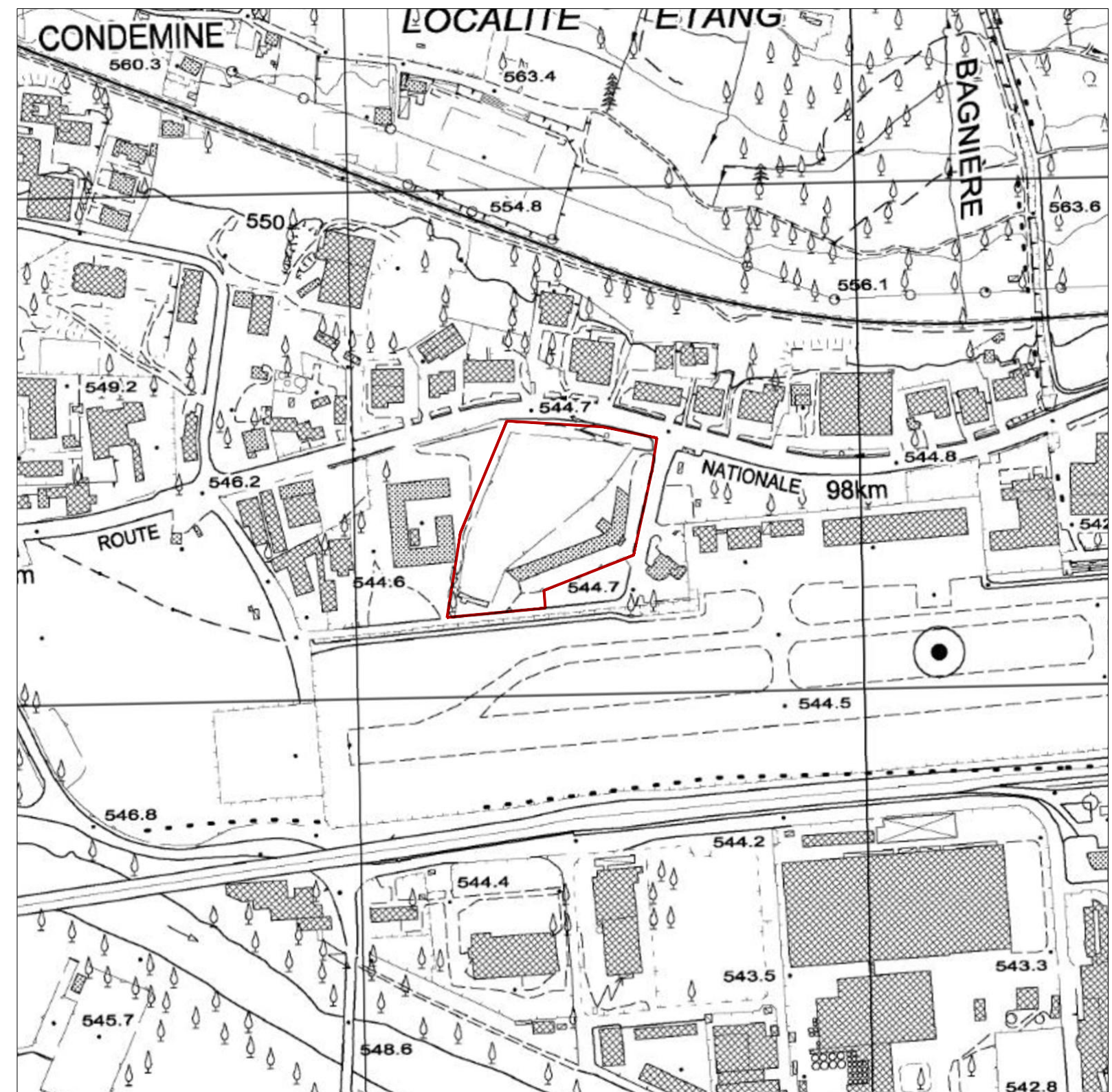
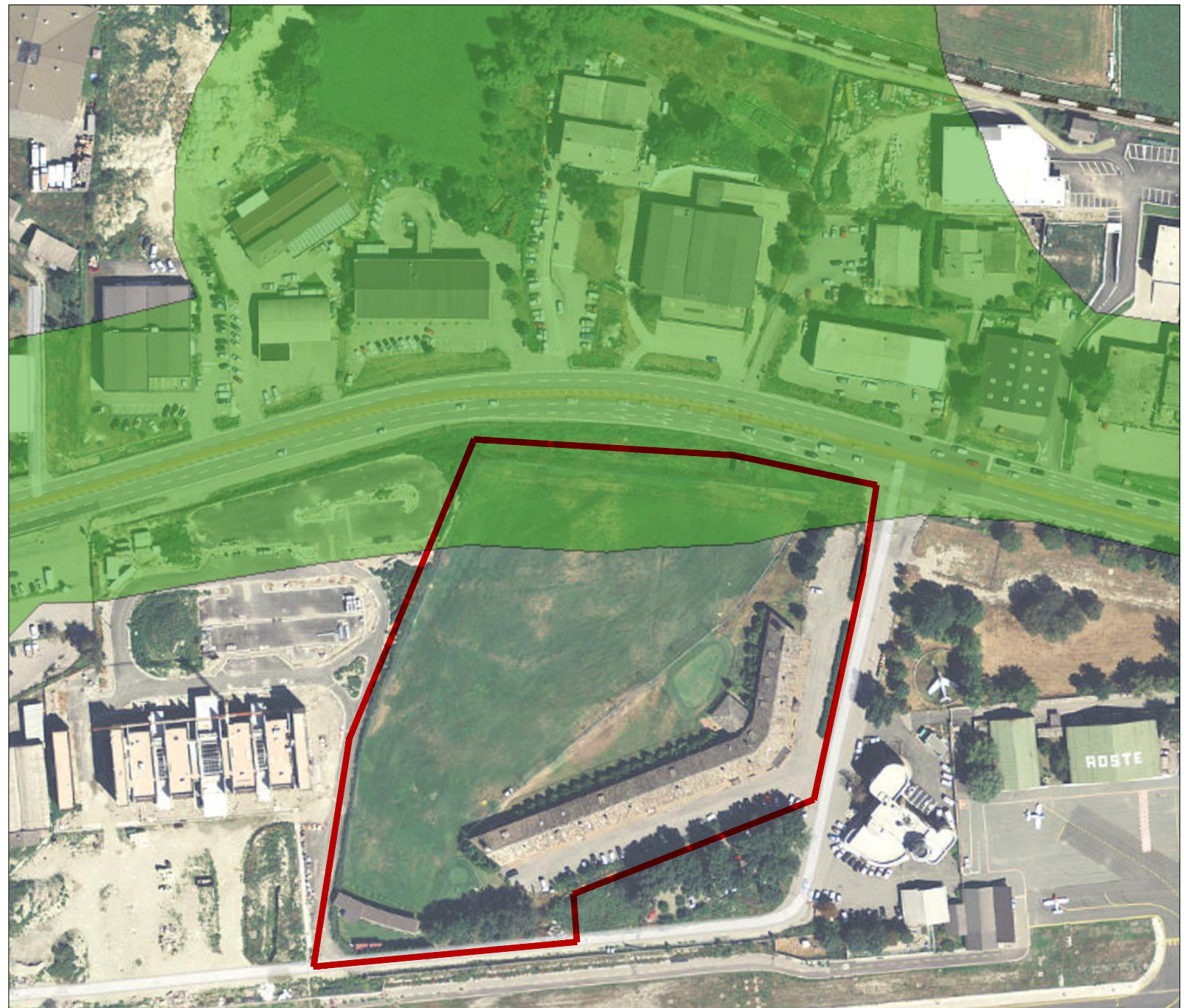

Estratto CTR
 Carta Tecnica Regionale
 scala 1:5000

FC - Area di inondazione per piena catastrofica
 Ambiti inedificabili - Art. 36 L.r. 11/98 inondazioni



Note:

Area di interesse

Région Autonome Vallée d'Aoste Regione Autonoma Valle d'Aosta
 Comune di Saint-Christophe
PUD DI INIZIATIVA PRIVATA
PIANO URBANISTICO DI DETTAGLIO
 ai sensi Artt.48 e 49 LR 6 aprile 1998 n. 11
 realizzazione di un centro adibito
 ad attività prevalentemente commerciali
SOTTOZONA CE1 Aeroporto

- 
 Studio di Progettazione
 arch. LAURENT Massimo
 Via Saint Martin de Corléans n.222
 11100 Aosta (AO)
 Tel. 335 6315670
 laurentmassimo69@gmail.com
 massimo.laurent@archiworldpec.it
- 
 Arch. Rigoletto Carlo Alberto
 studio architetti AD
 via San Quintino 28
 10121 TORINO
 www.studioarchitettiad.it
- 
 Michele Saule / architetto
 rue de Beauregard 4
 11200 Aosta
 info@michesaule.it
 www.michesaule.it
- 
 Stefano Stola / architetto
 via I maggio 29
 20070 Grosso (To)
 C.so Re Umberto I
 0200 Torino
 stefano.stola@gmail.com
 www.endarchitetti.com

CLIENTE: Società Route 26 s.r.l.

ARCHITETTO:

SITO: PUD SOTTOZONA CE1

TITOLO: INQUADRAMENTO TERRITORIALE
 Estratto catastale - Estratto CTR
 Ambiti inedificabili

SCALA:	1:1000	DATA luglio 2019	DISEGNATORE:
	1:2000		
	1:5000		
PROGETTO N.:	SERIE N.:	REVISIONE:	
		PUD 1.1	